



POTVRZENÍ O PŮVODU – PEDIGREE CERTIFICATE

SVAZ CHOVATELŮ HOLŠTÝNSKÉHO SKOTU ČR, z.s.

Benešovská 123, 252 09 Hradištko

Holstein Cattle Breeders' Association of the Czech Republic

evid. číslo POP

157/2019

býk jméno	kódové jméno	pohlaví	číslo ušní známky	Registr ÚRP	PK	číslo
HUL-STEIN FERM *TV	FERM	M	NL 000699059134	NEO-877	PHA	17119

plemeno	dat. narození	chovatel	DOVOZ BYKA
H100	11.05.2018	majitel	NATURAL spol. s r.o., Rubešova 10/83, Praha 2

SIH:

základní výběr: 07.05.2019 / HRADIŠTKO

KDM:

SB:

výsledná třída: 82 G+

KDD:

KDP:

KDE:

test číslo: 1048889

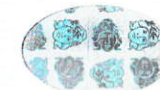

OTEC test číslo: 900189 PK č.: 16619 PHA H1	OO test číslo: 278489 PK č.: 15852 PHA H1	OOO US 003006972816 NEO-282
CA 000012264620 NEO-710	NL 000949033666 NEO-463	MOUNTFIELD SSI DCY MOGUL-ET *TV*TL*TY H1
SILVERRIDGE V IMAX ET *TV*TL*TY	WESTENRADE ALTASPRING *TV*TL*TY	KDM: G 132 R99 121 +957 +,21 +58 -,06 +24
13.09.2015	22.02.2013	MOO NL 000931730982 H1
04/19 G SIH: 141	04/19 G SIH: 144	WESTENRADE CARRERA *TL
KDM: R67 138 +1683 +,03 +67 -,09 +44	KDM: R99 135 +1007 +,21 +60 +,05 +41	PH: 2018 NL +504 -,03 +15 +,04 +20
KDD: 125 SB: 92	MO CA 000011638915 23.12.2012 PHA H1	OMO US 003006972816 NEO-282
KDP: 110 101	SILVERRIDGE V MOGUL EVON ET	MOUNTFIELD SSI DCY MOGUL-ET *TV*TL*TY H1
KDE: 100 112 126 134 134	1.lakt.: 305 12614 4,3 541 3,3 410	KDM: G 132 R99 121 +957 +,21 +58 -,06 +24
	max.: 2 305 14655 3,7 540 3,1 459	MMO CA 000011294760 H1
	prům.: 2 305 13635 4,0 541 3,2 435	VELTHUIS S G SNOW EVENING
	PH: 2019 NL +1658 -,03 +67 -,22 +35	PH: 2016 NL +1668 -,26 +45 -,21 +37
MATKA PHA H1	OM test číslo: 364989 PK č.: 16165 PHA H1	OOM US 000071703339 NEO-457
NL 000728450480	US 003123886035 NEO-571	BACON-HILL MONTROSS-ET *TV*TL*TY H1
HUL-STEIN FEDI 2 *TL	S-S-I MONTROSS JEDI-ET *TV*TL*TY	KDM: G 133 R99 156 +2738 -,45 +49 -,18 +65
10.08.2016	11.05.2014	MOM US 003011538078 H1
1.lakt.:	04/19 G SIH: 133	S-S-I SUPRSIRE MIRI 8679-ET *TL
max.:	KDM: R99 153 +2137 -,56 +17 -,07 +61	PH: 2016 US +750 -,09 +16 +,02 +25
prům.:	MM NL 000964579969 04.08.2014 PHA H1	OMM US 000070625988 NXB-342
PH: 2018 NL +1647 -,04 +66 +,06 +64	DG SCHREUR FANTASTICA *TL	DE-SU 11236 BALISTO-ET *TV*TL*TY H1
E:	1.lakt.:	KDM: G 153 R99 148 +591 +,46 +69 +,31 +56
	max.:	MMM FR 004432728215 H1
	prům.:	FILY SHER
	PH: 2018 NL +916 +,33 +71 +,09 +41	PH:

www.holstein.cz

V Hradištku, dne 16. května 2019

Jiří Motyčka
ředitel

razítko:

