

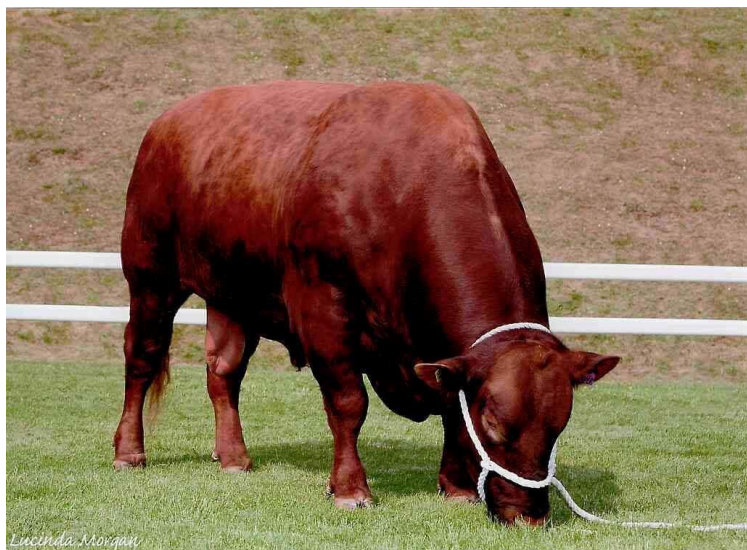

NABÍDKA INSEMINAČNÍCH DÁVEK BÝKŮ PLEMENE ABERDEEN ANGUS PRO ČISTOKREVNOU PLEMENITBU PRO ROK 2014/15



Nightingale Red Piper H446 ZAA 798

*22.4.2008 UK302307 300446

Otec:
Aldhouseburn Karlos D218
Otec matky:
MVF Stockman 15 Ca
OMM:
TC Stockman 365 US

650,- Kč

PH 8/2014 UK 8 stád/25 potomků

Snadnost telení pat.	Délka březosti (dny)	Porodní hmotnost kg	200 kg hmot.	400 kg hmot.	600 kg hmot.	Jat. trup kg	Výška tuku mm
-1,1	-0,4	+3,1	+47	+81	+95	+68	-1,7
57 %	64 %	83 %	76 %	75 %	71 %	63 %	61 %

Na jalovice



Lockerley LEGEND F612 ZAA 889

*5.3.2006 UK282556 200612

Otec:
Nightingale Dalriach A061
Otec matky:
Idvies Jeser Eric A057
OMM:
Castle of Mey Elscot

650,- Kč

PH 8/2014 UK, 148 potomků/15 stád

Snadnost telení pat.	Délka březosti (dny)	Porodní hmotnost kg	200 kg hmot.	400 kg hmot.	600 kg hmot.	Jat. trup kg	Výška tuku mm
-4,7	+2,7	+5,1	+48	+64	+95	+53	-2,0
72 %	83 %	93 %	87 %	87 %	82 %	73 %	68 %



Blackhaugh TIME F610 ZAA 797

*1.4.2006 UK562121 200610

Otec:

Leachman Right Time

Otec matky:

TC Stockman 365

OMM:

TC Stockman (US)

550,- Kč
Na jalovice

PH 8/2014 UK, 258 potomků/46 stád

Snadnost telení pat.	Délka březosti (dny)	Porodní hmotnost kg	200 kg hmot.	400 kg hmot.	600 kg hmot.	Jat. trup kg	Výška tuku mm
+2,7	-0,9	+1,1	+58	+88	+112	+77	+0,8
73 %	89%	96 %	92 %	92 %	89 %	80 %	81 %



Beeston PREDATOR ZAA 887

*8.2.2008 UK302801 600114

Otec:

Wedderlie Netmark A281

Otec matky:

Shadwell Black Brigand Z092

OMM:

Royal Added Value 19D

650,-Kč

PH 8/2014 UK 87 potomků/7 stád

Snadnost telení pat.	Délka březosti (dny)	Porodní hmotnost kg	200 kg hmot.	400 kg hmot.	600 kg hmot.	Jat. trup kg	Výška tuku mm
-0,8	-0,2	+3,1	+37	+65	+92	+55	-2,3
83 %	64 %	92 %	86 %	84 %	80 %	71 %	68 %

Na jalovice

NATURAL, spol. s r. o., 252 09 Hradištko pod Medníkem,

tel: +420 257 740 348, 364, fax: +420 257 740 550,

e-mail: natural@naturalgen.cz

www.naturalgen.cz

Netherton MR RADER J527 ZAI 045

*19.5.2009 UK542697100527



Otec:

Dylemma Radar W42

Otec matky:

Netherton Fabulous Cruz Y300

OMM:

TC Stockman 365

450,-Kč

PH 8/2014 UK 202 potomků/64 stád

Snadnost telení pat.	Délka březosti (dny)	Porodní hmotnost kg	200 kg hmot.	400 kg hmot.	600 kg hmot.	Jat. trup kg	Výška tuku mm
-0,9	+3,1	+1,8	+34	+57	+73	+54	-3,5
70 %	86 %	94 %	85 %	83 %	80 %	70 %	68 %

Na jalovice

NETHERTON MR BRAZILIAN E377 ZAA 934

*21.12.2005 UK 542697500377



Otec:

THE MOSS FLORIAN B284

Otec matky:

NETHERTON FABULOUS CRUZ Y300

OMM:

TC STOCKMAN 365 US

650,- Kč

PH 8/2014 UK 226 potomků/54 stád

Snadnost telení pat.	Délka březosti (dny)	Porodní hmotnost kg	200 kg hmot.	400 kg hmot.	600 kg hmot.	Jat. trup kg	Výška tuku mm
-4,2	+7,6	+4,1	+28	+59	+76	+54	-2,7
72 %	85 %	92 %	87 %	87 %	84 %	76 %	74 %

NATURAL, spol. s r.o., 252 09 Hradištko pod Medníkem,

tel: +420 257 740 348, 364, fax: +420 257 740 550,

e-mail: natural@naturalgen.cz

www.naturalgen.cz

Bosulow ELMARK G209

*12.4.2007 UK 383807600209

1100,-Kč



Otec:

BOSULLOW BLACKMARK E151

Otec matky:

NIGHTINGALE ECHT A060

OMM:

BOSULLOW PRIDDEN

PH 8/2014 UK 243 potomků/43 stád

Snadnost telení pat.	Délka březosti (dny)	Porodní hmotnost kg	200 kg hmot.	400 kg hmot.	600 kg hmot.	Jat. trup kg	Výška tuku mm
-12	+1,1	+6,4	+54	+90	+111	+74	-3,7
83 %	90 %	96 %	93 %	93 %	90 %	83 %	82 %

VRAY RED z Radhonic ET ZAI 031

Red DMM Brylor Thump 2T ZAA 695 x Red BJR Make MY Day 981

*17.4.2012 CZ 795553031

300,- Kč

PH 9/2014	120 dnů	210 dnů	365 dnů	SI růst
přímý efekt	122	122	122	122



Vray se narodil v chovu Ing. Jana Kofroně.

Prošel odchovnou v Cunkově s přírůstkem 1991 g v testu a 1585 g od narození. Má kanadský původ, jeho otcem je kanadský inseminační býk Brylor Thump, který má již 52 zvážených potomků a výbornou PH pro růst v přímém efektu 120.

ZAREMBA RED ZAI 146

Noris Red Polmer ZAA 573 x Red Riis Stryker 394
*20.4.2013 CZ 768067031

Lineární hodnocení zevnějšku										
Tělesný rámec			Kapacita těla			Osvalení			Užitkový typ	Celkem
VT	DT	HM	PŠ	HH	DZ	PL	HŘ	ZÁ		
8	7	10	8	9	6	8	7	7	7	77
RPH: 115			RPH: 113			RPH: 110			RPH: 111	

Zaremba pochází z chovu Gerharda Ottenschlägera. Prošel testem vlastní užitkovosti v Osíku se skvělým přírůstkem 2108 g denně. Přírůstek od narození 1686 g denně ho řadí ke špičce v plemeni. V roce věku vážil 631 kg. Při základním výběru byl hodnocen 77 body.

PH 9/2014	120 dnů	210 dnů	365 dnů	SI růst
přímý efekt	108	107	126	113

300,- Kč



ZAZRAK RED ZDB ZAI 167

Uzel Red ZAA 907 x Olše Red Polfin ZAA 630
*1.3.2013 CZ 831879031

Zázrak se narodil a prošel odchovem v ZD Brloh. Ve 120 dnech vážil 239 kg, v 210 dnech 378 kg a v roce věku 662 kg. Při základním výběru získal 75 bodů. Jméno Zázrak příhodně vystihuje jeho plemenné hodnoty pro přímý efekt!

300,- Kč

PH 9/2014	120 dnů	210 dnů	365 dnů	SI růst
přímý efekt	136	136	150	141



VIZIGOT RED ZDB ZAI 043

Roy Red ZDB ZAA 725 x Kreol Red 1M ZAA 450
*3.6.2012 CZ 789116031

Vizigot se narodil v chovu ZD Brloh. Má kanadsko-americký původ. Prošel odchovem v Brlohu s přírůstkem od narození 1420 g. Při základním výběru byl velice dobře hodnocen 75 body, přičemž za užitkový typ získal 8 bodů.

300,- Kč

PH 9/2014	120 dnů	210 dnů	365 dnů	SI růst
přímý efekt	101	94	108	101



ROCKY ZAA 729

Letoun Tegro x Enduro 22E

*1.4.2008 CZ 545213072

190,- Kč

PH 9/2014	120 dnů	210 dnů	365 dnů	SI růst
přímý efekt	118	123	126	122



Rocky zahájil svou kariéru impozantními výsledky v odchovně: přírůstek od narození do konce testu 1709 g denně a hmotnost dosažená v jednom roce věku 686 kg by dělaly čest i bykům plemen s největším rámcem. Také exteriérové hodnocení včetně odhadů plemenných hodnot je velmi dobré: rámec 113, kapacita těla 115, osvalení 112, užitkový typ 113. Rocky se tak stal významnou položkou v naší nabídce býků angloamerických plemen. Přináší bez kompromisu zvýšení rámce a růstové schopnost a to vše při snadných porodech telat. Jeho použití je pro efektivní křížení s jinými plemeny. Rockyho dávky jsou exportovány do více zemí a díky skvěle rostoucímu potomstvu se k němu chovatelé opakovaně vrací.

SMUGGLER ZAA 759

Catrionas Ellisand x Jakarta

*14.2.2009 CZ 630 512 032

PH 9/2014	120 dnů	210 dnů	365 dnů	SI růst
přímý efekt	126	130	135	130

**230,- Kč**

Smuggler pochází ze stejné farmy jako Primas. Jeho rodokmen určilo rozhodnutí chovatele pana Silovského dovézt inseminální dávky Catrionas Ellisanda ze Skotska (růstový efekt u nás má plemennou hodnotu 134). Ve spojení s matkou po velmi známém otci Jakartovi prokázal Smuggler vysoce nadprůměrný růst v odchovně býků. Svými plemennými hodnotami pro růstovou schopnost, rámec, kapacitu těla, osvalení a užitkový typ celkem se zařadil mezi býky ze špičky populace plemene angus.

STAR RED ZAA 768

Olše x Jordan

*20.4.2009 CZ 631262 031

PH 9/2014	120 dnů	210 dnů	365 dnů	SI růst
přímý efekt	126	129	137	131

210,- Kč

Star Red je pokračovatelem červené linie. Jeho otec Olše Red Polfin s PH v přímém efektu 130 patří v tomto znaku k nejlepším v naší populaci. Přitom je nadprůměrný ve všech znacích zevnějšku. Star Red dokazuje, stejně jako jeho otec, že červená barva není v protikladu s rámcem, růstem a osvalením. Star Reda doporučujeme pro použití v čistokrevné plemenitbě i všech systémech křížení těm chovatelům, kteří preferují červenou barvu anguse. Star Red se svým nejlepším vrstevníkem plně vyrovná.

*** RPH ZEVNĚJŠEK: Tělesný rámec 109, kapacita těla 111, osvalení 110, užitkový typ 113**
*** RÁMEC, RŮST A OSVALENÍ**

TEAM ZAA 829

Playboy x Sharpshooter

*18.3.2010 CZ 681224031

PH 9/2014	120 dnů	210 dnů	365 dnů	SI růst
přímý efekt	136	135	140	137

230,- Kč

Team pochází z předního českého chovu pana Lepši a je produktem záměrného inbrídku, otec otce a otec matky je americký Sharpshooter. Při základním výběru byl ohodnocen skvěle 83 body. V roce vážil 648 kg a vynikal osvalením a excelentním rámcem (140 cm), za užitkový typ získal výborných 9 bodů.

- * RÁMEC, RŮST a OSVALENÍ
- * PŘÍRŮSTEK V TESTU 1858 g (index 121)

**SKOT ZAA 762**

Idvies Euris x Legenda

*5.2.2009 CZ 603096 053

PH 9/2014	120 dnů	210 dnů	365 dnů	SI růst
přímý efekt	95	106	106	102

150,- Kč

- * INSEMINAČNÍ OTEC ZE SKOTSKA
- * OSVALENÍ RPH 121, UŽITKOVÝ TYP RPH 121
- * NA KRÁVY

Skot představuje další úspěšný výsledek šlechtění anguse v našich podmínkách. Dvojice dobrých přátel Silovský a Dvořák dokazují, že angus může být rámcovým a zároveň výborně osvaleným. Býk Skot se tak panu Dvořákovi povedl, že si ho ponechal ve vlastním chovu a Naturalu jej jen zapůjčil do inseminace. Jeho plemenné hodnoty pro zevnějšek, zejména pak kapacitu a osvalení, jsou zcela mimořádné.

**TEXEL RED ZAA 822**

Playboy x Kuna

*23.3.2010 CZ 717945031

Odhad PH 9/2014	120 dnů	210 dnů	365 dnů	SI růst
přímý efekt	129	131	131	130

230,- Kč



Texel Red pochází z chovu pana Vladimíra Lepši, který se dlouhodobě zabývá šlechtěním anguského skotu v červené barvě. Tento chov zvítězil v roce 2012 na specializované výstavě angusů v Českých Budějovicích s nejlepší chovatelskou skupinou čtyřech redů. Rovněž absolutní šampiónka výstavy jalovice Tina Red pochází z Pěčina. Texel Red prošel odchovnou v Cunkově s přírůstkem 1666 g (RPH 120), od narození dosáhl přírůstku 1540 g. V roce vážil 596 kg a měřil 136 cm. Texel Red představuje moderní typ anguse s velkým rámcem a růstovou schopností, spojenou s vysokým osvalením.

PAUL RED ZAA 682

Kreol x Red Lazy SBJ Hobo 12E

*7.4.2007 CZ 585002031

Odhad PH 9/2014	120 dnů	210 dnů	365 dnů	SI růst
přímý efekt	91	100	103	98



***ME růst 106**
*** RÁMEC**
***ZÁMOŘSKÝ PŮVOD**

190,- Kč

Paul je dalším red angusem v naší nabídce. Pochází ze známého šumavského chovu ZD Brloh. Zde široce v přirozené plemenitbě využívaný otec Paula jménem Kreol Red zanechal více než 120 telat a získal plemennou hodnotu pro růst v maternálním efektu vysoce nadprůměrných 114 (37 dcer). Otcem matky z dnes již zaniklého chovu Finesa byl RED Lazy Hobo, což byl otec v inseminaci Naturalu využívaného Jordana Reda.

Paul má první otelené dcery s odhadem ME pro růst 106. Paula lze nejen využít v křížení, ale i v čistokrevných stádech anguse pro rozšíření červeného zbarvení.

SATEN RED ZAA 788

NORIS RED POLMER x MONLINE RED 7 U-TREND 701

*20.4.2009 CZ 631262031

Odhad PH 9/2014	120 dnů	210 dnů	365 dnů	SI růst
přímý efekt	105	113	119	112



Saten Red byl Naturelem zakoupen do inseminace hned po skončení testu v odchovně v Osíku. Vyznačuje se kompaktností, pevností končetin a hřbetu. Je klidný a dobře ovladatelný. Vzhledem k velmi dobrému osvalení, snadným porodům a životaschopným telatům se velmi hodí pro použití v křížení s dojnými, kombinovanými i masnými plemeny. Samozřejmě své červené zbarvení přenáší na potomstvo.

230,- Kč

NATURAL, spol. s r. o.**Konzulentí masného programu:**Dubá: Ing. Gabriela Gahlerová, tel. 734 255 457, gahlerova@naturalgen.czPrachatice: ing. Jan Švácha, tel. 603 535 269, svacha@naturalgen.czRokycany: Petr Novák, tel. 734 753 010, 602 123 489, novak@naturalgen.czPísek: Zbyněk Hašpl, tel. 602 653 062, haspl@naturalgen.czŽďár n. Sázavou: Ing. Miroslav Totušek, tel. 606 711 696, totusek@naturalgen.czBlansko: Zdeněk Měšťan, tel. 608 883 820, mestan@naturalgen.czNATURAL, spol. s r. o.
25209 Hradičko p. Medníkemtel.: +420 257 740 348, 364
e-mail: natural@naturalgen.cz

objednávky: Ing. Tomeš Z.

e-mail: objednavky@naturalgen.czwww.naturalgen.cz